COMPUTAÇÃO EM NUVEM

ATIVIDADE PRÁTICA

CURSO : ENGENHARIA DE SOFTWARE

ALUNO : LUIZ GUSTAVO MADEIRA DOS REIS AMARAL

---

introdução :

A disciplina nos guiou para trabalhar com o **CloudSim**, um simulador de código aberto e gratuito, ideal para quem está começando a explorar essa área sem a necessidade de um alto investimento.

## O Que Foi Feito?

A atividade foi dividida em três etapas principais:

1. **Instalação do NetBeans:** A base para o nosso trabalho. O NetBeans é um ambiente de desenvolvimento (IDE) onde iremos escrever e gerenciar nosso código.
2. **Configuração do Java:** Como o CloudSim é escrito em Java, é fundamental ter o Java Development Kit (JDK) instalado. Isso garante que o NetBeans possa "entender" o código Java.
3. **Configuração do CloudSim:** A parte final e mais importante, onde integramos o framework CloudSim ao NetBeans. Ao fazer isso, podemos usar todas as funcionalidades do simulador para criar nossos próprios cenários de nuvem.

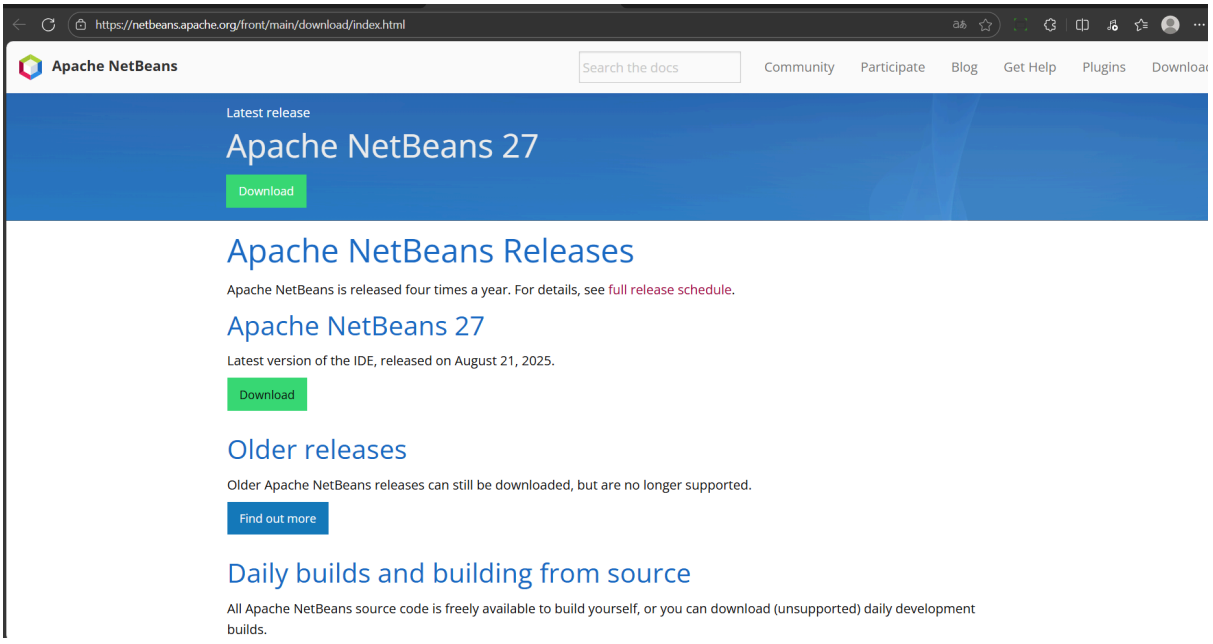

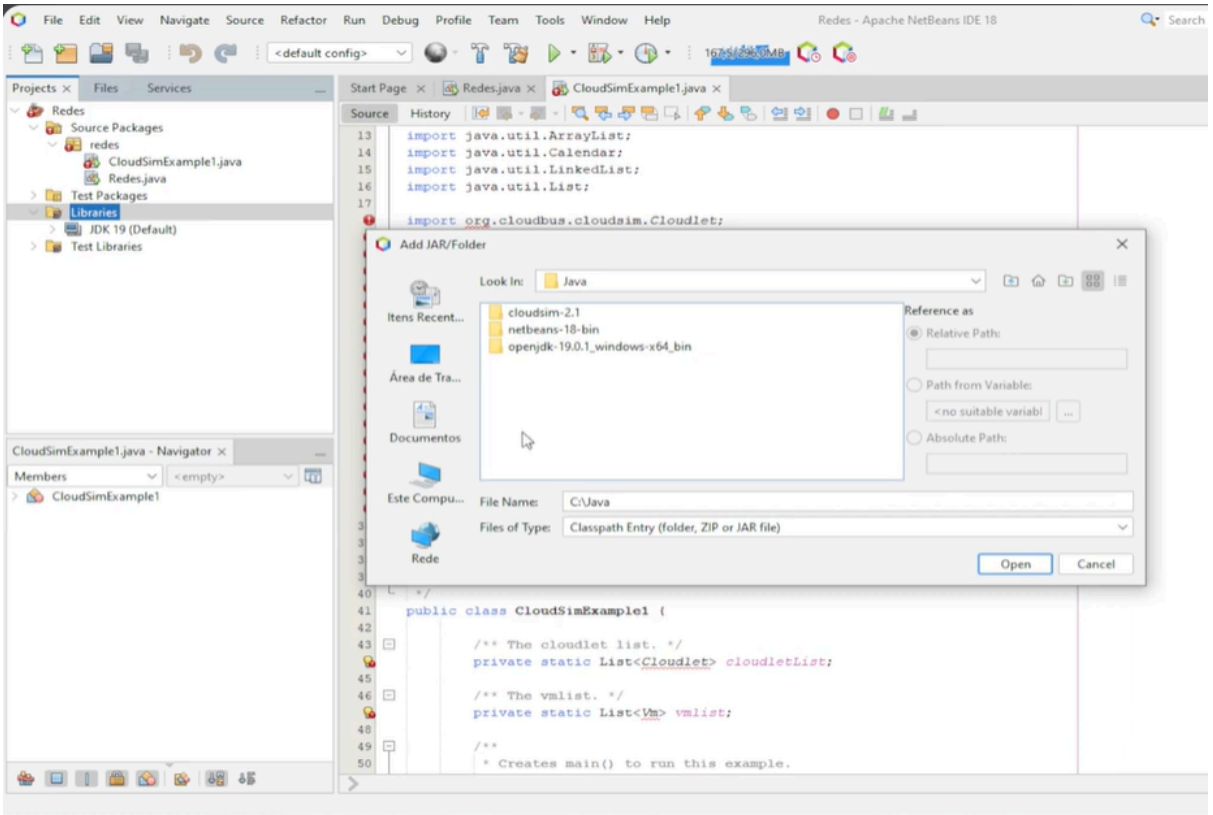


A utilização do CloudSim traz vários benefícios, destacando-se a economia de custos e a segurança. Ele nos permite:

- **Avaliar riscos:** Identificar gargalos e problemas de desempenho em um ambiente controlado, sem o risco de impactar um sistema real.
- **Simular cenários:** Testar o comportamento de serviços de nuvem sob diferentes condições, como aumento de demanda ou falhas de recursos, com flexibilidade e facilidade.
- **Aprender e experimentar:** A sua natureza de código aberto e a documentação com exemplos prontos tornam o processo de aprendizado muito mais acessível.

CONCLUSÃO:
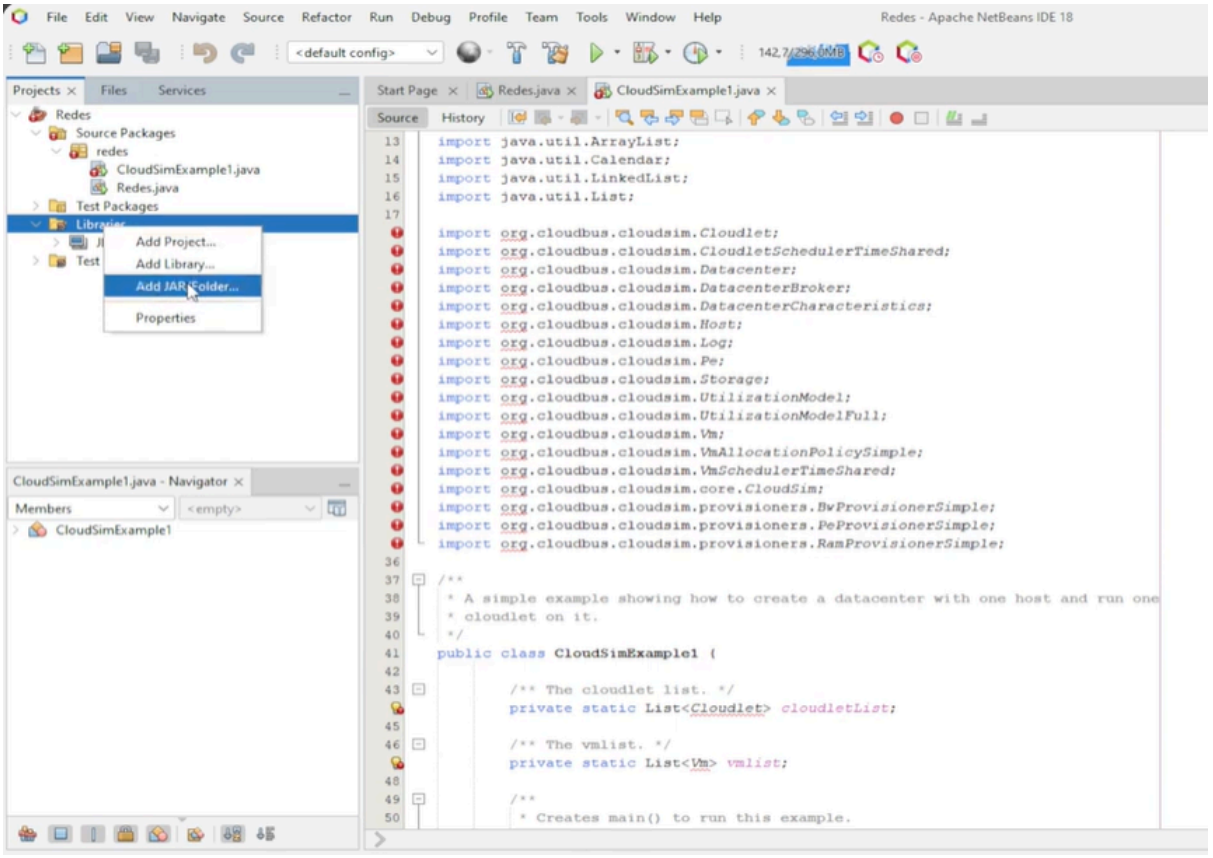
Em resumo, a atividade não foi apenas sobre instalar programas. Ela foi sobre montar a base para futuros experimentos, permitindo que a gente explore o vasto universo da computação em nuvem de uma forma prática, segura e acessível. Com o NetBeans e o CloudSim configurados, estamos prontos para a próxima etapa: botar a mão na massa e começar a simular nossos próprios serviços de nuvem!